Adria Line

BIJELO POLJE E PLJEVLJA

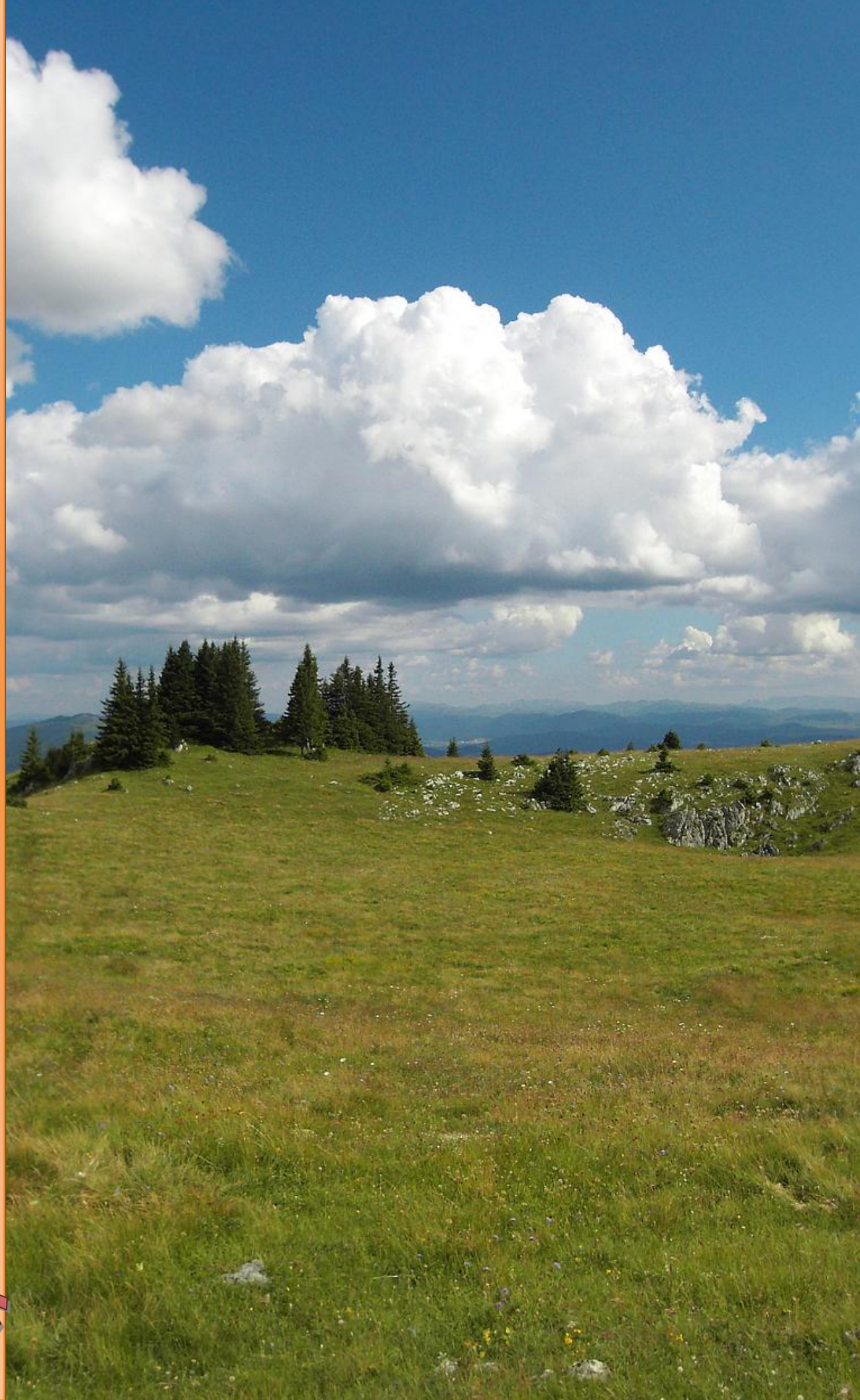

Alberghi

Bijelo Polje

Il comune di Bijelo Polje appartiene alla zona collinare-montuosa della parte settentrionale del Montenegro, circondato da alte montagne e molti fiumi tra i quali i fiumi Lim, Ljubovidja, Ljesnica, Goduska e Bistrica. Tra tutte le altre città della parte nord del Montenegro, Bijelo Polje ha la posizione geografica più adatta. Si trova al crocevia di strade principali: ferrovia Belgrado-Bar e la strada che porta da Belgrado verso il mare.

Quando la primavera venire in Montenegro, le margherite sono in fiore nel nord-est del paese, sui campi tra i fiumi Lesnica e Lim. Ci sono così tante margherite, che riempiono tutti i territori e sembra che tutto il paese è coperto con una coperta bianca. Così un nome della città Bijelo Polje è nato („Campo bianco“).

La regione di Bijelo Polje era abitato fin dal periodo neolitico. Secondo i ritrovamenti archeologici nei pressi della città, è accertato l'esistenza di un insediamento romano sulla costa del fiume Lim, vicino all'attuale centro di Bijelo Polje. I resti della cultura illirico-romana sono stati trovati presso il sito nei pressi della chiesa della Vergine Santa a Voljavce. Prima della seconda guerra mondiale l'altare dell'ex tempio che è costruito in onore al dio romano di Ercole è stato presentato in questa località, con l'iscrizione su una solida pietra bianca. Oggi, questo altare è conservato nella chiesa di San Nicola a Nikoljac.

Bijelo Polje è popolare tra gli speleologi. La grotta di Novakovic, la grotta di Djalovica e la grotta Osoja impressionano i visitatori fortemente. Tutti loro sono ben esaminati e studiati. Bijelo Polje accoglie un sacco di ospiti nel periodo estivo. Nel mese di agosto è la festa internazionale dell'Orchestra tamburitza che si tiene ogni anno, dove i musicisti provenienti da tutta Europa arrivano e partecipano. Essi svolgono le loro melodie nelle strade e nelle piazze. Benchè il festa dura solo un giorno, non si ferma quando la notte sta arrivando. Dopo la parte ufficiale della festa è finita, tutti i gruppi di musica venire a suonare in vari caffè e ristoranti, dove un sacco di persone che vengono, e ascoltano la loro musica tutta la notte. Bijelo Polje aspetta gli ospiti tutto l'anno ed è pronta a presentare la sua aria pulita, una vista meravigliosa, l'acqua sana e visite turistiche per le preferenze di tutti.

Pljevlja

Pljevlja, la città più settentrionale del Montenegro nella pittoresca valle dei fiumi Cehotina e Breznica e nelle immediate vicinanze del sud-ovest della Serbia e Bosnia-Erzegovina, questa zona rappresenta la area di frontiera tripla e un luogo dove il cristianesimo e l'Islam sono intrecciate per secoli.

Le più antiche tracce conservate della vita umana sul territorio di Pljevlja provengono dal secondo millennio aC e appartengono alla prima età del bronzo. La presenza della civiltà romana dal primo al quarto secolo è dimostrato dagli scavi dell'insediamento Municipium, che si trova in Komini. Si ritiene che questa città romana è originato nel secondo secolo dC ed è stato uno degli insediamenti più importanti nell'interno provinciale della Dalmazia.

Durante il periodo medievale, due dei più bellissimi monumenti del cristianesimo e dell'Islam in Montenegro sono stati costruiti nel Pljevlja - Monastero Santa Trinità e la Moschea Hussein Pasha - è stata costruita da pietra finemente tagliata, con ricchi ornamenti interni, mentre le pareti sono dipinti con dettagli floreali e citazioni dal Corano. Il monastero di Santa Trinità è la prima volta menzionato nel 1537, mentre il suo aspetto attuale originato dalla fine del 19 ° secolo. Nel corso della storia il monastero era un centro culturale ed educativo, un centro della trascrizione e della pittura di libri, lavorazione del legno e la creazione di oggetti d'arte e artigianale.

La regione di Pljevlja contiene bei villaggi di montagna, la natura incontaminata, le montagne di Ljubisnja e Kovac, e canyon dei fiumi Tara, Draga e Cehotina. Il parco cittadino Vodice è uno dei luoghi più attraenti di Pljevlja. È circondato da boschi e ha bellissimi percorsi, ed è quindi un luogo perfetto per godersi la natura. Il parco è diviso in due parti con il fiume Breznica, dove sono stati costruiti due laghi artificiali e un stagno dei pesci. Questa zona ben arredata è la passeggiata principale della popolazione locale in calde serate estive. Il formaggio di Pljevlja, è il primo tipo tradizionale di formaggio in Montenegro con l'etichetta dell'origine. Secondo la qualità e la quantità di produzione, è uno dei più importanti prodotti lattieri di Montenegro.

Agenzia di viaggi „Adria Line”, 13 Jul 1,
85310 Budva, Montenegro Tel: +382 (0)119 110, +382 (0)67 733 177, Fax: +382 (0)33 402 115
E-mail: info@adrialine.me, Web: www.adrialine.me

HOTEL FRANCA 4* BIJELO POLJE

NUMERO DI CAMERE: 30

POSIZIONE: Bijelo Polje, centro della città

DOTAZIONE: Ristorante, bar, sala conferenze, wireless gratuito, negozi, parcheggio

SERVIZIO: BB

UNITÀ DI ALLOGGIO: SNGL, DBL, TRPL, APP

LE CAMERE OFFRONO: Tutte le camere sono dotate di aria condizionata, di una scrivania, cassaforte, TV via cavo e minibar. Il bagno privato comprende doccia e asciugacapelli.

CARATTERISTICHE: L'hotel è adatto per il turismo congressuale, uomini d'affari, i passeggeri in transito, ma è anche pronto per gli eventi con grande numero di partecipanti.

Tipologie di camere	Servizio	Prezzi per camera/appartamento al giorno
Camera singola	BB	40,00 €
Camera doppia	BB	60,00 €
Camera tripla	BB	70,00 €
Appartamento Monolocale per 2 persone	BB	100,00 €

HOTEL DOMINUS 3* BIJELO POLJE

NUMERO DI CAMERE: 17

POSIZIONE: Bijelo Polje, l'hotel si trova a 5 minuti a piedi dal centro della città

DOTAZIONE: Ristorante, la connessione Wi-Fi, parcheggio

SERVIZIO: BB

UNITÀ DI ALLOGGIO: SNGL, DBL

LE CAMERE OFFRONO: Tutte le camere dispongono di TV via cavo, una zona salotto con poltrone in pelle e un bagno privato con vasca o doccia

CARATTERISTICHE: Presso la reception per gli ospiti sono offerte di cassaforte e di lavanderia e stireria

Tipologie di camere	Servizio	Prezzi per camera al giorno
Camera singola	BB	30,00 €
Camera doppia	BB	50,00 €

Agenzia di viaggi „Adria Line", 13 Jul 1,
85310 Budva, Montenegro Tel: +382 (0)119 110, +382 (0)67 733 177, Fax: +382 (0)33 402 115
E-mail: info@adrialine.me, Web: www.adrialine.me

HOTEL DVOR 3* BIJELO POLJE

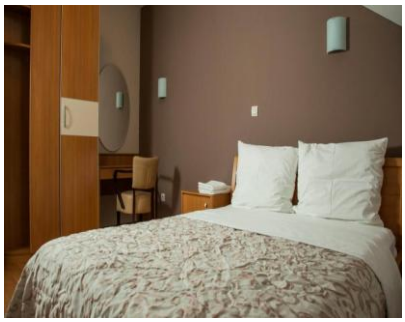

NUMERO DI CAMERE: 14

POSIZIONE: Bijelo Polje, lungo la strada principale Bijelo Polje - Podgorica, dal centro della città 1,5 km

DOTAZIONE: Ristorante, bar, sala multifunzionale, connessione internet wireless gratuito, parco giochi, parcheggio

SERVIZIO: BB

UNITÀ DI ALLOGGIO: SNGL, DBL, TRPL, APP

LE CAMERE OFFRONO: Tutte le camere sono dotate di TV, e alcune hanno una zona salotto. Le camere dispongono di bagno privato con vasca o doccia, pantofole e articoli da toeletta

CARATTERISTICHE: L'hotel offre la possibilità di organizzare un pranzo o una cena di nozze, conferenze, seminari e altri eventi

Tipologie di camere	Servizio	Prezzi per camera al giorno
Camera singola	BB	26,00 €
Camera doppia	BB	42,00 €

Agenzia di viaggi „Adria Line”, 13 Jul 1,
85310 Budva, Montenegro Tel: +382 (0)119 110, +382 (0)67 733 177, Fax: +382 (0)33 402 115
E-mail: info@adrialine.me, Web: www.adrialine.me

HOTEL ROYAL 3* BIJELO POLJE

NUMERO DI CAMERE: 8

POSIZIONE: Bijelo Polje, centro della città

DOTAZIONE: Ristorante, connessione internet wireless gratuito, parcheggio

SERVIZIO: BB

UNITÀ DI ALLOGGIO: SNGL, DBL, TRPL, APP

LE CAMERE OFFRONO: Tutte le camere dispongono di aria condizionata, TV LCD e bagno. Alcune camere nei bagni sono dotati di doccia idromassaggio. L'appartamento ha una superficie di 40 m^2 e dispone 2 TV LCD, aria condizionata, bar, frigorifero e bagno con un grande vasca idromassaggio per due persone e una doccia idromassaggio.

CARATTERISTICHE: All'interno dell'hotel si trova ristorante „Royal“, che è uno dei luoghi preferiti per uscire a Bijelo Polje.

Tipologie di camere	Servizio	Prezzi per camera/appartamento al giorno
Camera singola	BB	30,00 €
Camera doppia	BB	50,00 €
Camera tripla	BB	60,00 €
Appartamento Monolocale per 2 persone	BB	100,00 €

Agenzia di viaggi „Adria Line”, 13 Jul 1,
85310 Budva, Montenegro Tel: +382 (0)119 110, +382 (0)67 733 177, Fax: +382 (0)33 402 115
E-mail: info@adrialine.me, Web: www.adrialine.me

HOTEL BIJELA RADA 1* BIJELO POLJE

NUMERO DI CAMERE: 37

POSIZIONE: Bijelo Polje, centro della città 50 m dal fiume Lim

DOTAZIONE: Ristorante, bar, sala multifunzionale, riscaldamento, connessione internet wireless gratuita, parcheggio

SERVIZIO: BB

UNITÀ DI ALLOGGIO: SNGL, DBL, TRPL

LE CAMERE OFFRONO: Tutte le camere dispongono di TV via cavo e scrivania. Il bagno è dotato di doccia, asciugacapelli e asciugamani

CARATTERISTICHE: Hotel è diversi decenni un simbolo di Bijelo Polje, con la più grande possibilità di alloggio e la più lunga tradizione di ospitalità in città. Per i partecipanti dei vari incontri d'affari e seminari è disponibile una sala conferenze con attrezzature tecniche, capacità di 50 posti a sedere. L'hotel è anche molto adatto per gli sportivi.

Tipologie di camere	Servizio	Prezzi per camera al giorno
Camera singola	BB	23,00 €
Camera doppia	BB	35,00 €
Camera tripla	BB	47,00 €

HOTEL FRANCA 4* PLJEVLJA

NUMERO DI CAMERE: 21

POSIZIONE: Pljevlja, centro della città vicino al parco cittadino

DOTAZIONE: Ristorante, bar, sala conferenze, accesso wireless a internet gratuito, negozi, parcheggio

SERVIZIO: BB

UNITÀ DI ALLOGGIO: SNGL, DBL, APP

LE CAMERE OFFRONO: Tutte le camere sono dotate di aria condizionata, scrivania, cassaforte, TV con canali via cavo e minibar. Il bagno privato comprende doccia e asciugacapelli.

CARATTERISTICHE: Nel vicino parco, i visitatori possono rilassarsi nella passeggiata lungo numerosi laghi, così come nelle attività in centro sportivo.

Tipologie di camere	Prezzi per camera/appartamento al giorno		
	Pernottamento e prima colazione - BB	Mezza pensione HB	Pensione completa FB
Camera singola	35,00 €	40,00 €	45,00 €
Camera doppia	50,00 €	60,00 €	70,00 €
Appartamento Monolocale per 2 persone	100,00 €	110,00 €	120,00 €

HOTEL GOLD 4* PLJEVLJA

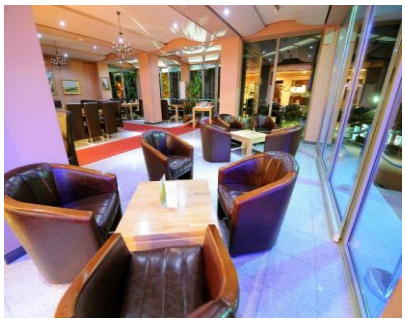

NUMERO DI CAMERE: 20

POSIZIONE: Pljevlja, vicino al centro della città

DOTAZIONE: Ristorante, bar, connessione internet Wi-Fi, il parcheggio
SERVIZIO: BB

UNITÀ DI ALLOGGIO: SNGL, DBL, APP

LE CAMERE OFFRONO: Tutte le camere sono dotate di aria condizionata, telefono, TV a schermo piatto con canali via cavo, internet Wi-Fi e di un minibar. Ogni camera è dotata di bagno privato.

CARATTERISTICHE: L'hotel è anche un luogo di eventi d'affari. Strutture per conferenze con più di un centinaio di posti a sedere con la superba attrezzatura tecnica.

Tipologie di camere	Servizio	Prezzi per camera/appartamento al giorno
Camera singola	BB	20,00 €
Camera singola Deluxe	BB	30,00 €
Camera doppia	BB	40,00 €
Camera doppia Deluxe	BB	70,00 €
Appartamento Presidenziale	BB	120,00 €

Agenzia di viaggi „Adria Line”, 13 Jul 1,
85310 Budva, Montenegro Tel: +382 (0)119 110, +382 (0)67 733 177, Fax: +382 (0)33 402 115
E-mail: info@adrialine.me, Web: www.adrialine.me

HOTEL PLJEVLJA 3* PLJEVLJA

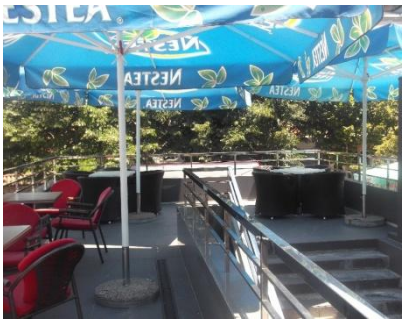

NUMERO DI CAMERE: 40

POSIZIONE: Pljevlja, centro della città, sulla strada principale

DOTAZIONE: Ristorante, bar, barbecue, giardino d'inverno coperto, salone, terrazzo, sala conferenze con 60 posti a sedere, club intrattenimento „Kolibice“ (tennis, piscina, ecc), riscaldamento, Wi-Fi, negozi, ascensore, parcheggio

SERVIZIO: Pernottamento. Supplemento per la prima colazione 2,50 € a persona.
UNITÀ DI ALLOGGIO: SNGL, DBL, TRPL, APP

LE CAMERE OFFRONO: Tutte le camere sono dotate di balcone privato e TV con canali via cavo. I bagni delle camere e appartamenti comprendono una doccia, asciugacapelli e set di cortesia gratuito

CARATTERISTICHE: Sin dalla sua apertura nel 1970 presenta la più frequente cartolina di Pljevlja, mentre terrazza dell'hotel dopo l'apertura, rappresenta il marchio di ospitalità montenegrina.

Tipologie di camere	Servizio	Prezzi per camera/appartamento al giorno
Camera singola	Senza alimento	20,00 €
Camera doppia	Senza alimento	34,00 €
Camera tripla	Senza alimento	45,00 €
Appartamento Monolocale per 2 persone	Senza alimento	60,00 €

HOTEL OAZZA 3* PLJEVLJA

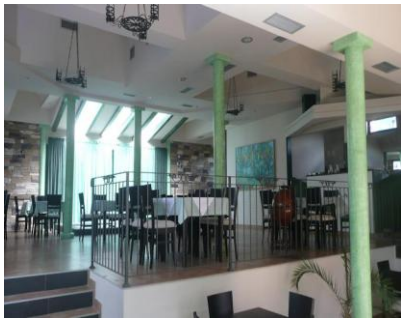

NUMERO DI CAMERE: 7

POSIZIONE: Pljevlja, hotel si trova a 850 metri dal centro della città

DOTAZIONE: Ristorante, bar, salone, terrazzo, parcheggio

SERVIZIO: BB

UNITÀ DI ALLOGGIO: SNGL, DBL, TRPL

LE CAMERE OFFRONO: Tutte le camere sono dotate di aria condizionata e dispongono di balcone, minibar e TV via cavo e satellitari, bagno privato con asciugacapelli e vasca o doccia. Alcune camere offrono una vista sul giardino.

CARATTERISTICHE: In questo hotel sono ammessi animali domestici

Tipologie di camere	Servizio	Prezzi per camera al giorno
Camera singola	BB	29,00 €
Camera doppia	BB	37,00 €
Camera tripla	BB	48,00 €

Agenzia di viaggi „Adria Line", 13 Jul 1,
85310 Budva, Montenegro Tel: +382 (0)119 110, +382 (0)67 733 177, Fax: +382 (0)33 402 115
E-mail: info@adrialine.me, Web: www.adrialine.me

HOTEL 24 JUL 2* PLJEVLJA

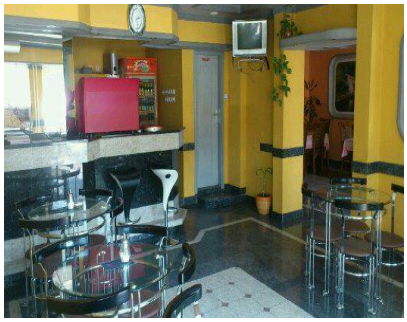

NUMERO DI CAMERE: 10

POSIZIONE: Pljevlja, vicino al centro della città, ma in un ambiente tranquillo

DOTAZIONE: Ristorante, la connessione Wi-Fi, parcheggio

SERVIZIO: Pernottamento. Supplemento per la prima colazione 2,50 € a persona.

UNITÀ DI ALLOGGIO: SNGL, DBL, TRPL

LE CAMERE OFFRONO: Tutte le camere dispongono di TV con canali via cavo e bagno con vasca. Alcune camere sono dotate di terrazza o balcone.

CARATTERISTICHE: In questo hotel anche gli animali domestici sono ammessi.

Tipologie di camere	Servizio	Prezzi per camera al giorno
Camera singola	Senza alimento	15,00 €
Camera doppia	Senza alimento	30,00 €
Camera tripla	Senza alimento	45,00 €

Agenzia di viaggi „Adria Line”, 13 Jul 1,
85310 Budva, Montenegro Tel: +382 (0)119 110, +382 (0)67 733 177, Fax: +382 (0)33 402 115
E-mail: info@adrialine.me, Web: www.adrialine.me