Albergh

KOLASIN E MOJKOVAC

Adria Line

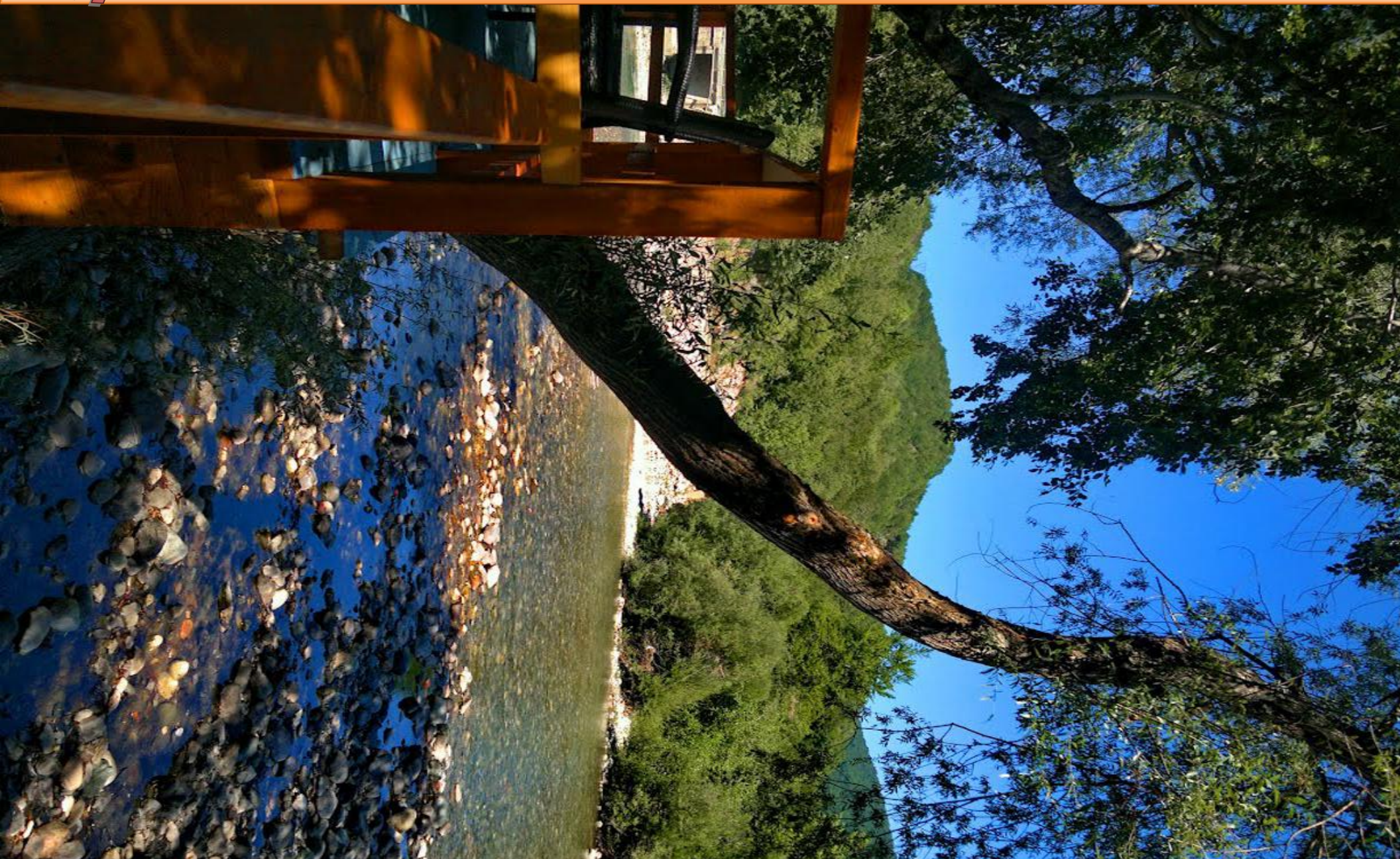

Kolasin

Per diversi decenni Kolasin si è posizionato come una destinazione ideale, non solo per quello che città ha da offrire, l'ambiente, le bellezze naturali di montagne, fiumi e laghi, l'altitudine di 960 metri, ma anche a causa della sua posizione geografica e collegamenti stradali.

Solo un'ora di auto da Podgorica fa un mondo diverso, clima qui è molto più fredda, mentre i boschi intorno alla città generano una piacevole brezza fresca. Le calde giornate estive sono molto più facili da sopportare, mentre in inverno c'è abbondanza di neve delle montagne. Solo soggiorno in questa bellissima zona offre tutti i vantaggi di spa dell'aria. Il clima di montagna, l'altitudine e l'aria pulita, con alimenti naturali sani, garantiscono un rinfresco e il recupero.

Indipendentemente dal suo potenziale, Kolasin è ancora solo una piccola cittadina montagnosa la cui atmosfera sonnolenta è disturbata solo dalla vivace vita da caffè, nel quale turisti, sciatori e alpinisti si mescolano con la gente del posto. Soggiornare in questo luogo possa soddisfare i gusti e le esigenze di giovani e meno giovani, coloro che vogliono la serenità e quelli attratti dalla magia di avventura e divertimento. Gli appassionati di magie invernali e sport sulla neve sono benvenuti nel centro sciistico Jezerine con 15 chilometri di piste per lo sci confortevole per il giorno e la notte perchè loro sono illuminate da luci di inondazione. Per coloro che sono moderati, la scelta di escursioni a piedi è quasi infinita, così come per ambiziose e impegnative imprese alpinistiche. Inoltre da Kolasin ci sono le indicazioni per andare verso destinazioni attraenti - cime montuose Sljivovica, Cirilovac e Kljuc, con un'altitudine di 1.973 metri sul livello del mare. Non importa su quale strada andrete, vedrete meravigliosi paesaggi, sorgenti di montagna, viste delle montagne Bjelasica, Prokletije, Komovi e Sinjajevina.

La visita al Kolasin sarebbe incompleta senza esperienze del parco nazionale Biogradska Gora, uno dei tre superstiti foreste vergini in Europa, che si trova vicino di Kolasin, ad un'altitudine di 1.094 m, con uno dei suoi bellissimi laghi - Lago di Biograd. È ideale per passeggiate, escursioni e relax all'aria fresca di montagna.

Mojkovac

Nel territorio compreso tra le montagne Bjelasica, Sinjajevina e Proscenske, Parchi Nazionali „Biogradska gora“ e „Durmitor“ sulla riva destra uno dei più belli fiumi europei - Fiume di Tara, c'è Mojkovac, un'oasi di bellezza naturale. Vale la pena di scoprire,sperimentare e godere dei segreti meglio custoditi delle montagne. Qui ci si può aspettare il pieno godimento della natura, sempre in combinazione con un spirito avventuroso e la calda ospitalità. In un'area relativamente piccola, è possibile vedere paesaggi unici di boschi e prati, cime montuose con scintillante torrenti di montagna.

Il patrimonio culturale e storico consiste da Brskovo - località medievali archeologici, monumenti religiosi, edifici moderni, case tradizionali, katuni... Katuni sono temporanei villaggi di montagna - una collezione di capanne fatte di legno, dove le famiglie vivono con il bestiame durante l'estate, di solito 4-5 mesi, da fine maggio o inizio giugno fino a ottobre. Con capanne sono stati costruiti e altri annessi per prodotti lattiero-caseari - piccole capanne separate che servono solo per il lavoro con il latte. Quasi esistenza millenaria di un territorio che solo la natura poteva dare è lasciata tracce di cultura materiale e spirituale. Con patrimonio tradizionale e le realizzazioni moderne si può sentire in ogni passo del spontanea ospitalità della popolazione locale, che sanno come accogliervi e essere ospitali e cordiali. Mojkovac è stato fondato durante il regno di re serbo Uros I (1242-1276) nel centro della parrocchia Brskovo, che faceva parte del serbo Regno di Raska. Si dice che il nome Mojkovac è stato creato dalla fusione di parole „I miei coniate monete“ parlate da re Uros nella miniera Brskovo. A metà del 19 ° secolo Mojkovac era uno dei maggiori centri industriali del Montenegro. Oggi, a causa delle grandi risorse naturali, agricoltura e turismo sono stati identificati come nuovi settori prioritari per lo sviluppo di Mojkovac.

La più grande ricchezza naturale del comune Mojkovac è bellissima fiume di Tara, che i poeti sono chiamati „Lacrima dell'Europa“.Tara è il fiume più lungo più lungo in Montenegro - 150 km, con acqua pulita e potabile in tutto il percorso, con un sacco di cascate e le altre attrazioni naturali.

HOTEL BIANCA RESORT 4* KOLASIN

NUMERO DI CAMERE: 117
Bianca Resort e Spa dispone di 8 piani con 102 camere doppie standard, superiore ed esecutive, 12 suite, 2 Suite Esecutivo e 1 Suite Presidenziale.

POSIZIONE: Kolasin si trova a soli 70 km dalla capitale Podgorica

DOTAZIONE: Ristorante Internazionale „Chives“ (a la carte), Ristorante „Bianca“ - un ristorante con cucina nazionale, „Il Pino“ - Lobby Bar, „La Tara Lounge“ - Locale notturno, bar benessere „Wild Berry“ (Bacca selvatica), una sala conferenze (capacità di 50 posti a sedere), grande riscaldata piscina coperta, piscina esterna riscaldata, vasca idromassaggio, piscina per bambini, palestra e centro benessere - Taiyang Spa con salone di bellezza, cabine per massaggi, solarium, sauna, bagno turco, negozio di sci, noleggio di sci, sala giochi per bambini, Internet café.

SERVIZIO: BB, HB, FB

UNITÀ DI ALLOGGIO: SNGL, DBL, APP

LE CAMERE OFFRONO: Tutte le camere e gli appartamenti sono dotati di comfort di alta qualità: la TV via cavo, telefono con linea diretta, accesso a Internet, cassaforte, minibar e bagno di lusso.

CARATTERISTICHE: L'hotel è circondato da 25 acri di magnifiche pinete e gode di una vista mozzafiata sulla montagna di Bjelasica. Tutte le camere, gli appartamenti e le aree pubbliche si affacciano sulle capped di neve catene montuose e foreste di pini. Hotel Bianca Resort è straordinariamente attraente in molti modi. Progetto architettonico dell'hotel si basa sul concetto di montagnosa residenza di caccia. Con il suo design esterno unico, dell'hotel domina a Kolasin. Interno dell'hotel comprende l'arte moderna e soluzioni tecnologiche insieme con fatti a mano arredamenti in legno, che accompagna incastonatura di pietre.

LISTINO PREZZI DELL'HOTEL „BIANCA“

Tipologie di camere	Servizio	I prezzi in camera si intendono per persona al giorno - Prima colazione incluso I prezzi degli appartamenti sono per affitto giornaliero - Prima colazione incluso									
		03.01-12.01.		13.01-31.03. 16.06-31.08.				01.04-30.04. 01.10-29.12.		01.05-15.06. 01.09-30.09.	
				Domenica-Giovedi		Venerdì e Sabato					
		Singola	Doppia	Singola	Doppia	Singola	Doppia	Singola	Doppia	Singola	Doppia
1/2 Camera doppia Standard	BB	101,00 €	76,00 €	79,00 €	54,00 €	92,00 €	67,00 €	61,00 €	41,00 €	70,00 €	50,00 €
1/2 Camera doppia Superiore	BB	110,00 €	68,00 €	89,00 €	64,00 €	102,00 €	77,00 €	70,00 €	50,00 €	80,00 €	60,00 €
1/2 Camera doppia Esecutiva	BB	120,00 €	76,00 €	99,00 €	74,00 €	112,00 €	87,00 €	80,00 €	60,00 €	89,00 €	69,00 €
Suite Junior per 2 persone	BB	269,00 €		179,00 €		205,00 €		179,00 €		179,00 €	
Suite Esecutivo per 2 persone	BB	352,00 €		249,00 €		275,00 €		249,00 €		249,00 €	
Suite Presidenziale per 4 persone	BB	1.300,00 €		1.300,00 €		1.300,00 €		1.300,00 €		1.300,00 €	

Agenzia di viaggi „Adria Line”, 13 Jul 1,
85310 Budva, Montenegro Tel: +382 (0)119 110, +382 (0)67 733 177, Fax: +382 (0)33 402 115
E-mail: info@adrialine.me, Web: www.adrialine.me

HOTEL FOUR POINTS (LIPKA) 4* KOLASIN

NUMERO DI CAMERE: 72 Questo hotel dispone di 72 camere in stile cottage che vanno dalla singola, doppia, standard, superiore ed esecutive e suite.

POSIZIONE: Hotel Four Points si trova nel Kolasin, a 70 km da Podgorica, sulla strada Belgrado - Podgorica. Kolasin è vicino a uno dei migliori esempi di riserva naturale europea, parco nazionale Biogradska Gora, l'ultima foresta pluviale europea ricca di superfici d'acqua, piante endemiche e specie animali, pascoli e capanne di legno pittoreschi dove il tempo si è fermato da secoli.

DOTAZIONE: Ristorante, cocktail bar, lobby bar, pizzeria, terrazza estiva, ascensore, sala conferenze, centro benessere con sauna, bagno turco, vasca idromassaggio, massaggi, centro di fitness, lavanderia, camera di sci, parcheggio...

SERVIZIO: BB, HB, FB

UNITÀ DI ALLOGGIO: SNGL, DBL, APP

LE CAMERE OFFRONO: Tutte le camere e gli appartamenti sono dotati di comfort di alto livello: TV satellitare, accesso internet, telefono con linea diretta, mini bar completo rifornito, cassaforte personale, controllo del riscaldamento individuale, smart card sistema elettronico. Bagno comprende: asciugacapelli, accappatoio, set cosmetico, pantofole.

CARATTERISTICHE: L'hotel appartiene della catena internazionale di hotel Four Points by Sheraton dal dicembre 2016. Situato al 5 ° e l'ultimo piano dell'hotel, il ristorante Panorama offre esattamente ciò che suggerisce il suo nome, una vista panoramica di tutta la valle Kolasin e il fiume Tara. Con praticamente una vista a 360 °, pareti di vetro, balconi e aree lounge, il ristorante vi offre una prospettiva a volo d'uccello delle montagne spettacolari.

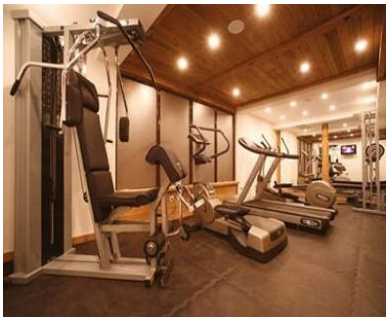

LISTINO PREZZI DELL'HOTEL „FOUR POINTS“

Tipologie di camere	Servizio	Prezzo per persona e per giorno - Prima colazione incluso		
		16.09-20.12. 16.03-30.04.	10.01-15.03. 01.05-15.09.	20.12-10.01.
1/1 - Camera singola	BB	75,00 €	90,00 €	105,00 €
1/2 - Camera doppia	BB	55,00 €	65,00 €	75,00 €
Suite Junior per 2 persone	BB	85,00 €	95,00 €	110,00 €
Suite Junior Classico per 2 persone	BB	95,00 €	105,00 €	120,00 €

RIDUZIONI:

- Bambini 0 - 2 anni gratuito se dormono nello stesso letto con 2 adulti
- Sconti per i bambini 2-12 anni accompagnati da due adulti - 50%
- Lettino per bambini: Gratuitamente
- Sconto sul letto aggiunto in camera per un adulto 10%

SUPPLEMENTI:

- Supplemento per mezza pensione (cena) 12,00 € per persona al giorno
- Supplemento per pensione completa 24,00 € per persona al giorno
- Supplemento per uso singola 40%

Agenzia di viaggi „Adria Line”, 13 Jul 1,
85310 Budva, Montenegro Tel: +382 (0)119 110, +382 (0)67 733 177, Fax: +382 (0)33 402 115
E-mail: info@adrialine.me, Web: www.adrialine.me

HOTEL BRILE 3* KOLASIN

NUMERO DI CAMERE: 9

POSIZIONE: Kolasin, centro della città

DOTAZIONE: Ristorante, terrazzo, sauna, connessione internet wireless gratuita, parcheggio

SERVIZIO: BB, HB, FB

UNITÀ DI ALLOGGIO: SNGL, DBL, TRPL, APP

LE CAMERE OFFRONO: Tutte le camere e gli appartamenti dispongono di bagno con vasca o doccia e asciugacapelli, TV satellitare, minibar, telefono e accesso a Internet, e la maggior parte di loro hanno un balcone con vista sulle montagne

CARATTERISTICHE: Noleggio biciclette e noleggio auto sono disponibili in questo hotel

Tipologie di camere	Servizio	Prezzi per camera/appartamento al giorno
1/1 - Camera singola	BB	42,00 €
1/2 - Camera doppia	BB	70,00 €
1/3 - Camera tripla	BB	105,00 €
1/4 - Camera quadrupla	BB	140,00 €
Appartamento con una camera da letto per 3 persone	BB	140,00 €

HOTEL CILE 3* KOLASIN

NUMERO DI CAMERE: 15
POSIZIONE: Kolasin, circa 500 metri dal centro
DOTAZIONE: Ristorante, camere non fumatori, camere per famiglie, riscaldamento, deposito sci, Wi-Fi
SERVIZIO: BB, HB, FB
UNITÀ DI ALLOGGIO: DBL, Monolocale, APP
LE CAMERE OFFRONO: Tutte le camere e gli appartamenti sono dotati di bagno privato, TV, telefono e riscaldamento centralizzato

CARATTERISTICHE: Il ristorante dell'hotel offre cucina europea e nazionale di alta qualità, e ci sarebbe soprattutto sottolineare „ Kolasin disossata Trota“ (ripiena di formaggio e panna rappresa). Gli ospiti dell'hotel possono scegliere tra 15-20 piatti diversi ogni giorno (normale à la carte). L'hotel dispone di tutti i tipi di bevande alcoliche ed analcoliche, e ci sarebbe soprattutto menzionare proprio marchio di grappa „Kraljica“ e il vino „Vranac“.

Tipologie di camere	Servizio	I prezzi in camera si intendono per persona al giorno I prezzi degli appartamenti sono per affitto giornaliero			
		25.12-30.12. 03.01-23.01.	24.01-27.02.	28.02-01.04.	01.04-01-10.
1/2 Camere doppie e 1/3 Camere triple	BB	25,00 €	23,00 €	23,00 €	25,00 €
1/2 Camere doppie e 1/3 Camere triple	HB	31,00 €	28,00 €	28,00 €	28,00 €
Appartamento Monolocale per 2 persone	BB	60,00 €	55,00 €	55,00 €	60,00 €
Appartamento Monolocale per 3 persone	BB	70,00 €	60,00 €	60,00 €	70,00 €
Appartamento per 3 persone	BB	80,00 €	70,00 €	70,00 €	80,00 €
Appartamento per 4 persone	BB	100,00 €	90,00 €	80,00 €	100,00 €

HOTEL DJEVOJACKI MOST 3* KOLASIN

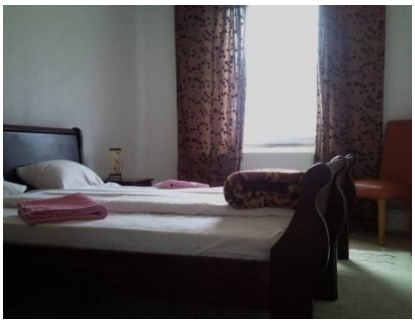

NUMERO DI CAMERE: 10

POSIZIONE: Bakovici, da Kolasin si trova a 2 km in direzione di Mojkovac

DOTAZIONE: Ristorante, bar, terrazza, sauna, connessione internet wireless gratuita, parcheggio

SERVIZIO: BB

UNITÀ DI ALLOGGIO: DBL, APP

LE CAMERE OFFRONO: Tutte le camere hanno il bagno con asciugacapelli, TV e zona salotto

CARATTERISTICHE: Questo hotel dispone di una scuola di sci e noleggio dell'attrezzatura da sci e biciclette. Gli ospiti possono godere in una varietà di attività nei dintorni, tra cui lo sci e l'equitazione.

Tipologie di camere	Servizio	Prezzi per camera/appartamento al giorno
1/2 - Camera doppia	BB	29,00 €
Appartamento - Suite per 2 + 2 persone	BB	49,00 €

Agenzia di viaggi „Adria Line", 13 Jul 1,
85310 Budva, Montenegro Tel: +382 (0)119 110, +382 (0)67 733 177, Fax: +382 (0)33 402 115
E-mail: info@adrialine.me, Web: www.adrialine.me

HOTEL GACKA 4* IMANJE RAKOCEVIC - MOJKOVAC

NUMERO DI CAMERE: 12

POSIZIONE: Mojkovac, situato ai piedi della montagna Sinjajevina

DOTAZIONE: Ristorante, centro benessere, centro di fitness, pallacanestro e campo da tennis, sala congressi...

SERVIZIO: FB

UNITÀ DI ALLOGGIO: SNGL, DBL, TRPL, APP

LE CAMERE OFFRONO: Sistemazione in questa struttura offre cinque capanne con due camere da letto, due camere doppie in case di montagna e due camere in casa principale. La parte più esclusiva della struttura si compone di tre suite di eccezionale design d'interni, con camere accoglienti e grandi bagni.

Tutti gli edifici offrono splendida vista della città o sulle montagne. Le camere sono arredate con attrezzature moderni. Ogni appartamento dispone di: telefono, TV satellitare, cucina con frigo, wireless, asciugacapelli, e balcone con vista panoramica

CARATTERISTICHE: Se le vacanze nell'incantevole natura non è l'unica ragione per visitare il Montenegro hotel può offrire organizzazione delle piccole e medie riunioni e conferenze. Sala congressi può ospitare fino a 60 persone ed è dotata di tutti gli accessori necessari richiesti per un incontro moderno comprendenti le apparecchiature per la traduzione simultanea.

LISTINO PREZZI DELL'HOTEL „GACKA“

Tipologie di camere	Superficie	Prezzi per camera/appartamento al giorno			
		Numero delle persone	Numero di camere da letto	01.05-31.05 01.09-15.10	01.06-31.08
Casa di Montagna - standard	20 m²	2	1	160,00 €	200,00 €
Casa di Montagna - standard	20 m²	1	1	85,00 €	105,00 €
Casa di Montagna - superiore	57 m²	4	2	390,00 €	440,00 €
Casa di Montagna - superiore	57 m²	3	2	315,00 €	370,00 €
Casa di Montagna - superiore	57 m²	2	2	250,00 €	300,00 €
Casa di Montagna - superiore	57 m²	1	2	170,00 €	250,00 €
Appartamento	42 m²	2	1	240,00 €	280,00 €
Appartamento	42 m²	1	1	125,00 €	145,00 €
Camera doppia	18 m²	2	1	120,00 €	150,00 €
Camera doppia	18 m²	1	1	65,00 €	80,00 €
Appartamento esclusivo	100 m²	4	2	500,00 €	590,00 €

I prezzi includono:

- Pensione completa (colazione e cena sono „buffet“. Il pranzo è offerto dalla scelta)

- Piscina, sauna, vasca idromassaggio, sala di fitness, servizio in camera da 07,00^{h} a 23,00^{h}

- Attività sportive: tennis e pallacanestro (campi sono all'interno della tenuta), ciclismo, equitazione

- Servizi medici 24^{h}

- Utilizzando parco giochi per bambini

- Drink di benvenuto

- Menù speciale per i bambini, gli atleti, i vegetariani, diabetici e anziani

- Servizi di lavanderia gratuiti

- Animali domestici sono i benvenuti

Agenzia di viaggi „Adria Line”, 13 Jul 1,
85310 Budva, Montenegro Tel: +382 (0)119 110, +382 (0)67 733 177, Fax: +382 (0)33 402 115
E-mail: info@adrialine.me, Web: www.adrialine.me

HOTEL PALAS 2* MOJKOVAC

NUMERO DI CAMERE: 31

POSIZIONE: Mojkovac, centro della città

DOTAZIONE: Ristorante, bar, discoteca, palestra, sauna, parco giochi per bambini, campo sportivo, parcheggio ...

SERVIZIO: BB, HB, FB

UNITÀ DI ALLOGGIO: SNGL, DBL, TRPL

LE CAMERE OFFRONO: Ciascuna camera ha il proprio bagno, TV, telefono, mini bar, internet

CARATTERISTICHE: Hotel Palas si trova nel nord del Montenegro nella piccola città di Mojkovac sulla strada principale da Podgorica a Belgrado, sulla riva destra del fiume Tara, ai piedi delle vette del Parco Nazionale di Biogradska Gora e Lago di Biograd.

Tipologie di camere	Prezzo per persona e per giorno durante tutto l'anno		
	Pernottamento e prima colazione - BB	Mezza pensione HB	Pensione completa FB
1/1 - Camera singola	29,00 €	31,00 €	36,00 €
1/2 - Camera doppia	27,00 €	29,00 €	34,00 €
1/3 - Camera tripla	26,00 €	28,00 €	33,00 €

Agenzia di viaggi „Adria Line", 13 Jul 1,
85310 Budva, Montenegro Tel: +382 (0)119 110, +382 (0)67 733 177, Fax: +382 (0)33 402 115
E-mail: info@adrialine.me, Web: www.adrialine.me

MOTEL KRSTAC 3* MOJKOVAC

NUMERO DI CAMERE: 17
POSIZIONE: Mojkovac, motel si trova a 5 km dal centro della città lungo la strada principale Podgorica-Belgrado
DOTAZIONE: Ristorante, bar, connessione internet Wi-Fi gratuito, terrazza, giardino, attrezzature per il barbecue, garage con video sorveglianza, parcheggio... Il ristorante offre piatti della cucina italiana e specialità tradizionali della regione
SERVIZIO: BB, HB, FB; **UNITÀ DI ALLOGGIO:** SNGL, DBL, TRPL, Bungalows

LE CAMERE OFFRONO: Tutte le camere e bungalow dispongono di TV via cavo, armadio, angolo soggiorno e bagno privato con doccia e asciugacapelli. Alcune unità hanno un angolo cottura completamente attrezzato e balcone o patio

CARATTERISTICHE: I prezzi sono solo per il pernottamento. Supplemento per la prima colazione è 3,00 € per persona al giorno

Tipologie di camere	Servizio	Prezzi per camera/bungalow al giorno
1/1 - Camera singola	Senza alimento	23,00 €
1/2 - Camera doppia	Senza alimento	35,00 €
1/3 - Camera tripla	Senza alimento	50,00 €
Bungalow con vista sulla montagna per 2 persone	Senza alimento	35,00 €
Bungalow - Appartamento per 3 persone	Senza alimento	50,00 €

HOTEL RAVNJAK 3* BISTRICA

NUMERO DI CAMERE: 16

POSIZIONE: Bistrica, un luogo a 15 km da Mojkovac sulla strada principale a Zabljak

DOTAZIONE: Ristorante, terrazza, connessione internet wireless gratuita, parcheggio

SERVIZIO: BB, HB, FB
UNITÀ DI ALLOGGIO: SNGL, DBL, TRPL, Bungalows

LE CAMERE OFFRONO: Tutte le camere e bungalow dispongono di bagno con vasca o doccia e asciugacapelli

CARATTERISTICHE: Hotel Ravnjak si trova nella profondità della massiccio montuoso Sinjajevina a 15 km da Mojkovac ed è situato all'ingresso nel Parco Nazionale del Durmitor. Intorno all'hotel ci sono numerose bellezze naturali e vicino NP „Durmitor“ è anche NP „Biogradska Gora“.

Tipologie di camere	Prezzi per camera/bungalow al giorno			
	Senza alimento	Pernottamento e prima colazione - BB	Mezza pensione HB	Pensione completa FB
1/1 - Camera singola	15,50 €	19,00 €	24,00 €	30,00 €
1/2 - Camera doppia	29,00 €	35,00 €	47,00 €	55,00 €
1/3 - Camera tripla	44,00 €	56,00 €	71,00 €	83,00 €
1/2 - Bungalow con 2 letti	39,00 €	45,00 €	50,00 €	60,00 €

Agenzia di viaggi „Adria Line”, 13 Jul 1,
85310 Budva, Montenegro Tel: +382 (0)119 110, +382 (0)67 733 177, Fax: +382 (0)33 402 115
E-mail: info@adrialine.me, Web: www.adrialine.me